

C emisor: QULP6706135EA
 Nombre emisor: PEDRO ANTONIO QUINTAL LOEZA
 Folio: 37
 C receptor: CBE8008274T6
 Nombre receptor: COLEGIO DE BACHILLERES DEL ESTADO DE QUINTANA ROO
 Código postal del receptor: 77010
 Régimen fiscal receptor: Personas Morales con Fines no Lucrativos
 Iso CFDI: Gastos en general.

Folio fiscal:
 No. de serie del CSD:
 Serie:
 Código postal, fecha y hora de emisión:
 Efecto de comprobante:
 Régimen fiscal:
 Exportación:

10DBF9A0-AF93-4668-97CE-9B9830ABF43A
 00001000000505489053
 P
 77012 2023-12-14 14:46:53
 Ingreso
 Régimen Simplificado de Confianza
 No aplica

Conceptos

Clave del producto y/o servicio	No. identificación	Cantidad	Clave de unidad	Unidad	Valor unitario	Importe	Descuento		Objeto impuesto
49101701		17.00	H87	PIEZA	3,109.86	52,867.62			SI objeto de impuesto.
Descripción	Medalla de plata de 3mm de grosor con medida de 40 mm peso aproximado de 30 gramos en el anverso 5 años entre guirnalda de laurel al reverso logotipo del Colegio de Bachilleres en estuche negro de plástico de 70 x 70 x 50 mm de exhibición para moneda conmemorativa de 40 mm con inserto de espuma terciopelo en color azul y/o negro con tapa superior con funda protectora blanca. La medalla deberá tener gravado la pureza de plata contenida de 0.925 contando con el certificado que avala la pureza de plata que contiene cada medalla.				Impuesto	Base	Tipo Factor	Tasa o Cuota	Importe
					IVA	52,867.62	Traslado	16.00%	8,458.82
					ISR	52,867.62	Retención	1.25%	660.85
Número de pedimento		Número de cuenta predial							
49101701		31.00	H87	PIEZA	3,109.86	96,405.66			SI objeto de impuesto.
Descripción	Medalla de plata de 3mm de grosor con medida de 40 mm peso aproximado de 30 gramos en el anverso 10 años entre guirnalda de laurel al reverso logotipo del Colegio de Bachilleres en estuche negro de plástico de 70 x 70 x 50 mm de exhibición para moneda conmemorativa de 40 mm con inserto de espuma terciopelo en color azul y/o negro con tapa superior con funda protectora blanca. La medalla deberá tener gravado la pureza de plata contenida de 0.925 contando con el certificado que avala la pureza de plata que contiene cada medalla.				Impuesto	Base	Tipo Factor	Tasa o Cuota	Importe
					IVA	96,405.66	Traslado	16.00%	15,424.91
					ISR	96,405.66	Retención	1.25%	1,205.07
Número de pedimento		Número de cuenta predial							
49101701		62.00	H87	PIEZA	3,109.86	192,811.32			SI objeto de impuesto.
Descripción	Medalla de plata de 3mm de grosor con medida de 40 mm peso aproximado de 30 gramos en el anverso 15 años entre guirnalda de laurel al reverso logotipo del Colegio de Bachilleres en estuche negro de plástico de 70 x 70 x 50 mm de exhibición para moneda conmemorativa de 40 mm con inserto de espuma terciopelo en color azul y/o negro con tapa superior con funda protectora blanca. La medalla deberá tener gravado la pureza de plata contenida de 0.925 contando con el certificado que avala la pureza de plata que contiene cada medalla.				Impuesto	Base	Tipo Factor	Tasa o Cuota	Importe
					IVA	192,811.32	Traslado	16.00%	30,849.81
					ISR	192,811.32	Retención	1.25%	2,410.14
Número de pedimento		Número de cuenta predial							
49101701		70.00	H87	PIEZA	3,109.86	217,690.20			SI objeto de impuesto.
Descripción	Medalla de plata de 3mm de grosor con medida de 40 mm peso aproximado de 30 gramos en el anverso 20 años entre guirnalda de laurel al reverso logotipo del Colegio de Bachilleres en estuche negro de plástico de 70 x 70 x 50 mm de exhibición para moneda conmemorativa de 40 mm con inserto de espuma terciopelo en color azul y/o negro con tapa superior con funda protectora blanca. La medalla deberá tener gravado la pureza de plata contenida de 0.925 contando con el certificado que avala la pureza de plata que contiene cada medalla.				Impuesto	Base	Tipo Factor	Tasa o Cuota	Importe
					IVA	217,690.20	Traslado	16.00%	34,830.43
					ISR	217,690.20	Retención	1.25%	2,721.13
Número de pedimento		Número de cuenta predial							
49101701		65.00	H87	PIEZA	3,109.86	202,140.90			SI objeto de impuesto.
Descripción	Medalla de plata de 3mm de grosor con medida de 40 mm peso aproximado de 30 gramos en el anverso 25 años entre guirnalda de laurel al reverso logotipo del Colegio de Bachilleres en estuche negro de plástico de 70 x 70 x 50 mm de exhibición para moneda conmemorativa de 40 mm con inserto de espuma terciopelo en color azul y/o negro con tapa superior con funda protectora blanca. La medalla deberá tener gravado la pureza de plata contenida de 0.925 contando con el certificado que avala la pureza de plata que contiene cada medalla.				Impuesto	Base	Tipo Factor	Tasa o Cuota	Importe
					IVA	202,140.90	Traslado	16.00%	32,342.54
					ISR	202,140.90	Retención	1.25%	2,526.76
Número de pedimento		Número de cuenta predial							
49101701		25.00	H87	PIEZA	3,109.86	77,746.50			SI objeto de impuesto.
Descripción	Medalla de plata de 3mm de grosor con medida de 40 mm peso aproximado de 30 gramos en el anverso 30 años entre guirnalda de laurel al reverso logotipo del Colegio de Bachilleres en estuche negro de plástico de 70 x 70 x 50 mm de exhibición para moneda conmemorativa de 40 mm con inserto de espuma terciopelo en color azul y/o negro con tapa superior con funda protectora blanca. La medalla deberá tener gravado la pureza de plata contenida de 0.925 contando con el certificado que avala la pureza de plata que contiene cada medalla.				Impuesto	Base	Tipo Factor	Tasa o Cuota	Importe
					IVA	77,746.50	Traslado	16.00%	12,439.44
					ISR	77,746.50	Retención	1.25%	971.83
Número de pedimento		Número de cuenta predial							

Subtotal \$ 839,662.1
 Impuestos trasladados IVA 16.00% \$ 134,345.1

Moneda: Peso Mexicano
 Forma de pago: Por definir

Este documento es una representación impresa de un CFDI

C emisor:

QULP6706135EA

Folio fiscal:

10DBF9A0-AF93-4668-97CE-9B9830ABF43A

Estado de pago:

Pago en parcialidades o diferido

Impuestos retenidos
Total

ISR

\$ 10,495.78
\$ 963,512.37

Contenido digital del CFDI:

2Rr1Tvk5IlyZJSZFtsVD4+Mhh8Ax4qMw4M+pDChQbi/8aScKsvFYVXOnkSfhZ/lwS133S30rUj+BOIk4QL9jussDDpySDPabwW3OgW3MrU54uGfPABhZxC75YFbMxBBj/NCS5atgmEj86E
MnfpsD7GoqJvMQUnDTREuN0x0GDQ/Wij/8Xae30JEuuHALPw0Ndzbo1gCx0csaOS//jSwo7YrLPomZ9/gAKlu/6VB5OvbogffEZv+I2Ni5enj3hVW4GmSdnYbDW30O2ddbEVd9OYKW53V
R67C8i/NnzA2QQX6Sf+ghWYjSq25ytzikyIPHZjKUGS8EcRFsgewg==

Contenido digital del SAT:

pCRRaUhbdeTy/vNDvQ+DsH5TOOqXbeQ/kl+fAsiYjpssh+FQkR5d3tza8WCgkzvQP4OzIFIS/2mtcK4clBhROj|INmt7PhZ9ceGEnswlaWyWER8xBRktxNMPHuFwq8GKKdARmbiPSL1Eka
LyWQI3tZJmcGyaWiqDkqPYfwgPeevr8QmiCzH6WHsrVjRRZzW/q42bQj1HR7Ak+ed5yfspjkgFD3OX7A+wmzI7xQt0ovs60ArmOf337UwcS7ssz3F9hzzsamE6laIVQpsx2E/NN95FwfuScGL
IOuRRgNc5hgtRdRaikYe1qwqWIOv1xdaeVofXgP3K6vkjQaSnjZw==

Cadena Original del complemento de certificación digital del SAT:

||1.1||10DBF9A0-AF93-4668-97CE-9B9830ABF43A|2023-12-14T14:47:45|SAT970701NN3|N2Rr1Tvk5IlyZJSZFtsVD4+Mhh8Ax4qMw4M+pDChQbi/8aS
kSvFYVXOnkSfhZ/lwS133S30rUj+BOIk4QL9jussDDpySDPabwW3OgW3MrU54uGfPABhZxC75YFbMxBBj/NCS5atgmEj8696/MnfpsD7GoqJvMQUnDTI
EuN0x0GDQ/Wij/8Xae30JEuuHALPw0Ndzbo1gCx0csaOS//jSwo7YrLPomZ9/gAKlu/6VB5OvbogffEZv+I2Ni5enj3hVW4GmSdnYbDW30O2ddbEVd9OY
W53W/3R67C8i/NnzA2QQX6Sf+ghWYjSq25ytzikyIPHZjKUGS8EcRFsgewg==|00001000000504465028||

RFC del proveedor de certificación:

SAT970701NN3

Fecha y hora de certificación:

2023-12-14 14:47:45

No. de serie del certificado SAT

00001000000504465028

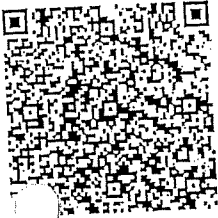

000884

This XML file does not appear to have any style information associated with it. The document tree is shown below.

```

<cfdi:Comprobante xmlns:cfdi="http://www.sat.gob.mx/cfd/4" xmlns:xsi="http://www.w3.org/2001/XMLSchema-instance"
xmlns:cartaportee30="http://www.sat.gob.mx/CartaPorte30" xsi:schemaLocation="http://www.sat.gob.mx/cfd/4
http://www.sat.gob.mx/sitio_internet/cfd/4/cfdv40.xsd" version="4.0" Serie="p" Folio="37" Fecha="2023-12-14T14:46:53"
Sello="N2Rr1TwhSIIYZJ2S2FtsVD4+Mhh8Ax4qMw4M+pDChQbi/8a5ckSVfYXOnksfhZ/1IwS133S30rU1+BOIk4QL9jusDDpySDPabwW30gW3M+U54ugfPABhZx7C5YfBmxBBj/NCS5atgmEj8696/
FormaPago="99" NoCertificado="00001000000505489053"
Certificado="MIIGPTCCBwAwIBAgIUWDAwMDEwMDA1MDU0ODkwNTMwDQYJKoZIhvcNAQELBQAwggGEMSAwHgYDVQQLDBBVRPUKLEUQgQ0VSVELGSUNBRE9SQTEuMCwGA1UECglwU0VSVk1L
SubTotal="839662.20" Moneda="MXN" Total="963512.37" TipoDeComprobante="I" Exportacion="01" MetodoPago="PPD" LugarExpedicion="77012">
<cfdi:Emisor Rfc="QULP6706135EA" Nombre="PEDRO ANTONIO QUINTAL LOEZA" RegimenFiscal="626"/>
<cfdi:Receptor Rfc="CBE8008274T6" Nombre="COLEGIO DE BACHILLERES DEL ESTADO DE QUINTANA ROO" DomicilioFiscalReceptor="77010"
RegimenFiscalReceptor="603" UsoCFDI="G03"/>
<cfdi:Conceptos>
<cfdi:Concepto ClaveProdServ="49101701" Cantidad="17.00" ClaveUnidad="H87" Unidad="PIEZA" Descripcion="Medalla de plata de 3mm de grosor con medida
de 40 mm peso aproximado de 30 gramos en el anverso 5 años entre guirnaldas de laurel al reverso logotipo del Colegio de Bachilleres en estuche negro
de plástico de 70 x 70 x 50 mm de exhibición para moneda conmemorativa de 40 mm con inserto de espuma terciopelo en color azul y/o negro con tapa
superior con funda protectora blanca. La medalla deberá tener gravado la pureza de plata contenida de 0.925 contando con el certificado que avala la
pureza de plata que contiene cada medalla." ValorUnitario="3109.86" Importe="52867.62" ObjetoImp="02">
<cfdi:Impuestos>
<cfdi:Traslados>
<cfdi:Traslado Base="52867.62" Impuesto="002" TipoFactor="Tasa" TasaOCuota="0.160000" Importe="8458.82"/>
</cfdi:Traslados>
<cfdi:Retenciones>
<cfdi:Retencion Base="52867.62" Impuesto="001" TipoFactor="Tasa" TasaOCuota="0.012500" Importe="660.85"/>
</cfdi:Retenciones>
</cfdi:Impuestos>
</cfdi:Concepto>
<cfdi:Concepto ClaveProdServ="49101701" Cantidad="31.00" ClaveUnidad="H87" Unidad="PIEZA" Descripcion="Medalla de plata de 3mm de grosor con medida
de 40 mm peso aproximado de 30 gramos en el anverso 10 años entre guirnaldas de laurel al reverso logotipo del Colegio de Bachilleres en estuche
negro de plástico de 70 x 70 x 50 mm de exhibición para moneda conmemorativa de 40 mm con inserto de espuma terciopelo en color azul y/o negro con
tapa superior con funda protectora blanca. La medalla deberá tener gravado la pureza de plata contenida de 0.925 contando con el certificado que
avala la pureza de plata que contiene cada medalla." ValorUnitario="3109.86" Importe="96405.66" ObjetoImp="02">
<cfdi:Impuestos>
<cfdi:Traslados>
<cfdi:Traslado Base="96405.66" Impuesto="002" TipoFactor="Tasa" TasaOCuota="0.160000" Importe="15424.91"/>
</cfdi:Traslados>
<cfdi:Retenciones>
<cfdi:Retencion Base="96405.66" Impuesto="001" TipoFactor="Tasa" TasaOCuota="0.012500" Importe="1205.07"/>
</cfdi:Retenciones>
</cfdi:Impuestos>
</cfdi:Concepto>
<cfdi:Concepto ClaveProdServ="49101701" Cantidad="62.00" ClaveUnidad="H87" Unidad="PIEZA" Descripcion="Medalla de plata de 3mm de grosor con medida
de 40 mm peso aproximado de 30 gramos en el anverso 15 años entre guirnaldas de laurel al reverso logotipo del Colegio de Bachilleres en estuche
negro de plástico de 70 x 70 x 50 mm de exhibición para moneda conmemorativa de 40 mm con inserto de espuma terciopelo en color azul y/o negro con
tapa superior con funda protectora blanca. La medalla deberá tener gravado la pureza de plata contenida de 0.925 contando con el certificado que
avala la pureza de plata que contiene cada medalla." ValorUnitario="3109.86" Importe="192811.32" ObjetoImp="02">
<cfdi:Impuestos>
<cfdi:Traslados>
<cfdi:Traslado Base="192811.32" Impuesto="002" TipoFactor="Tasa" TasaOCuota="0.160000" Importe="30849.81"/>
</cfdi:Traslados>
<cfdi:Retenciones>
<cfdi:Retencion Base="192811.32" Impuesto="001" TipoFactor="Tasa" TasaOCuota="0.012500" Importe="2410.14"/>
</cfdi:Retenciones>
</cfdi:Impuestos>
</cfdi:Concepto>
<cfdi:Concepto ClaveProdServ="49101701" Cantidad="70.00" ClaveUnidad="H87" Unidad="PIEZA" Descripcion="Medalla de plata de 3mm de grosor con medida
de 40 mm peso aproximado de 30 gramos en el anverso 20 años entre guirnaldas de laurel al reverso logotipo del Colegio de Bachilleres en estuche
negro de plástico de 70 x 70 x 50 mm de exhibición para moneda conmemorativa de 40 mm con inserto de espuma terciopelo en color azul y/o negro con
tapa superior con funda protectora blanca. La medalla deberá tener gravado la pureza de plata contenida de 0.925 contando con el certificado que
avala la pureza de plata que contiene cada medalla." ValorUnitario="3109.86" Importe="217690.20" ObjetoImp="02">
<cfdi:Impuestos>
<cfdi:Traslados>
<cfdi:Traslado Base="217690.20" Impuesto="002" TipoFactor="Tasa" TasaOCuota="0.160000" Importe="34830.43"/>
</cfdi:Traslados>
<cfdi:Retenciones>
<cfdi:Retencion Base="217690.20" Impuesto="001" TipoFactor="Tasa" TasaOCuota="0.012500" Importe="2721.13"/>
</cfdi:Retenciones>
</cfdi:Impuestos>
</cfdi:Concepto>
<cfdi:Concepto ClaveProdServ="49101701" Cantidad="65.00" ClaveUnidad="H87" Unidad="PIEZA" Descripcion="Medalla de plata de 3mm de grosor con medida
de 40 mm peso aproximado de 30 gramos en el anverso 25 años entre guirnaldas de laurel al reverso logotipo del Colegio de Bachilleres en estuche
negro de plástico de 70 x 70 x 50 mm de exhibición para moneda conmemorativa de 40 mm con inserto de espuma terciopelo en color azul y/o negro con
tapa superior con funda protectora blanca. La medalla deberá tener gravado la pureza de plata contenida de 0.925 contando con el certificado que
avala la pureza de plata que contiene cada medalla." ValorUnitario="3109.86" Importe="202140.90" ObjetoImp="02">
<cfdi:Impuestos>
<cfdi:Traslados>
<cfdi:Traslado Base="202140.90" Impuesto="002" TipoFactor="Tasa" TasaOCuota="0.160000" Importe="32342.54"/>
</cfdi:Traslados>
<cfdi:Retenciones>
<cfdi:Retencion Base="202140.90" Impuesto="001" TipoFactor="Tasa" TasaOCuota="0.012500" Importe="2526.76"/>
</cfdi:Retenciones>
</cfdi:Impuestos>
</cfdi:Concepto>
<cfdi:Concepto ClaveProdServ="49101701" Cantidad="25.00" ClaveUnidad="H87" Unidad="PIEZA" Descripcion="Medalla de plata de 3mm de grosor con medida
de 40 mm peso aproximado de 30 gramos en el anverso 30 años entre guirnaldas de laurel al reverso logotipo del Colegio de Bachilleres en estuche
negro de plástico de 70 x 70 x 50 mm de exhibición para moneda conmemorativa de 40 mm con inserto de espuma terciopelo en color azul y/o negro con
tapa superior con funda protectora blanca. La medalla deberá tener gravado la pureza de plata contenida de 0.925 contando con el certificado que
avala la pureza de plata que contiene cada medalla." ValorUnitario="3109.86" Importe="77746.50" ObjetoImp="02">
<cfdi:Impuestos>
<cfdi:Traslados>
<cfdi:Traslado Base="77746.50" Impuesto="002" TipoFactor="Tasa" TasaOCuota="0.160000" Importe="12439.44"/>
</cfdi:Traslados>
<cfdi:Retenciones>
<cfdi:Retencion Base="77746.50" Impuesto="001" TipoFactor="Tasa" TasaOCuota="0.012500" Importe="971.83"/>
</cfdi:Retenciones>
</cfdi:Impuestos>

```

000085

19/12/23, 15:14

10dbf9a0-af93-4668-97ce-9b9830abf43a.xml

```
</cfdi:Concepto>
</cfdi:Conceptos>
<cfdi:Impuestos TotalImpuestosTrasladados="134345.95" TotalImpuestosRetenidos="10495.78">
  <cfdi:Retenciones>
    <cfdi:Retencion Impuesto="001" Importe="10495.78"/>
  </cfdi:Retenciones>
  <cfdi:Traslados>
    <cfdi:Traslado Base="839662.20" Impuesto="002" TipoFactor="Tasa" TasaOCuota="0.160000" Importe="134345.95"/>
  </cfdi:Traslados>
</cfdi:Impuestos>
<cfdi:Complemento>
  <tfd:TimbreFiscalDigital xmlns:tfd="http://www.sat.gob.mx/TimbreFiscalDigital" xsi:schemaLocation="http://www.sat.gob.mx/TimbreFiscalDigital
  http://www.sat.gob.mx/sitio_internet/cfd/TimbreFiscalDigital/TimbreFiscalDigitalv11.xsd" Version="1.1" UUID="10DBF9A0-AF93-4668-97CE-9B9830ABF43A"
  FechaTimbrado="2023-12-14T14:47:45" RfcProvCertif="SAT970701NN3"
  SelloCFD="N2Rr1Twk5IYZJ2S2FtsVD4+Mhh8Ax4qW4M+pdChQbi/8aScK5vFYXOnkSfhZ/lIwS133S30rUi+BOIk4QL9jussDDpySDPabwW30gW3MrU54uGfPABh2xC75YFbMx8Bj/NCS5atgm
  NoCertificadoSAT="00001000000504465028"
  SelloSAT="ApCRRaUhdeTy/vNDvQ+Dsh5T00qXbeQ/KI+fAsiYjpssh+FQkR5d3tza8WCgkzvQP40z1F1S/2mtcK4c1BhR0ij1Nmt7PhZ9ceGEnswhiaWyWER8xBRktxNMPHuFwq8GKKdARmb1PS
  </cfdi:Complemento>
</cfdi:Comprobante>
```

000086

Verificación de comprobantes fiscales digitales por internet

A través de esta opción, usted podrá verificar si el comprobante fue certificado por el SAT

Folio fiscal[®]:

RFC emisor[®]:

RFC receptor[®]:

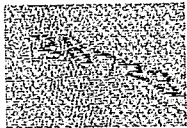

Proporcione los dígitos de la imagen[®]:



* Datos obligatorios

RFC del emisor	Nombre o razón social del emisor	RFC del receptor	Nombre o razón social del receptor
QULF6705135EA	FEDRO ANTONIO QUINTAL LOEZA	QBESW05274T5	COLEGIO DE BACHILLERES DEL ESTADO DE QUINTANA ROO
Folio fiscal	Fecha de expedición	Fecha certificación SAT	PAC que certificó
100YBF8AD-AF23-4568-9TCE-SB9626AEF43A	2023-12-14T14:46:53	2023-12-14T14:47:45	SAT970701NM3
Total del CFDI	Efecto del comprobante	Estado CFDI	Estatus de cancelación
\$553,512.37	Ingreso	Vigente	Cancelable con aceptación



003687